Ausgabedatum: 06.11.2023

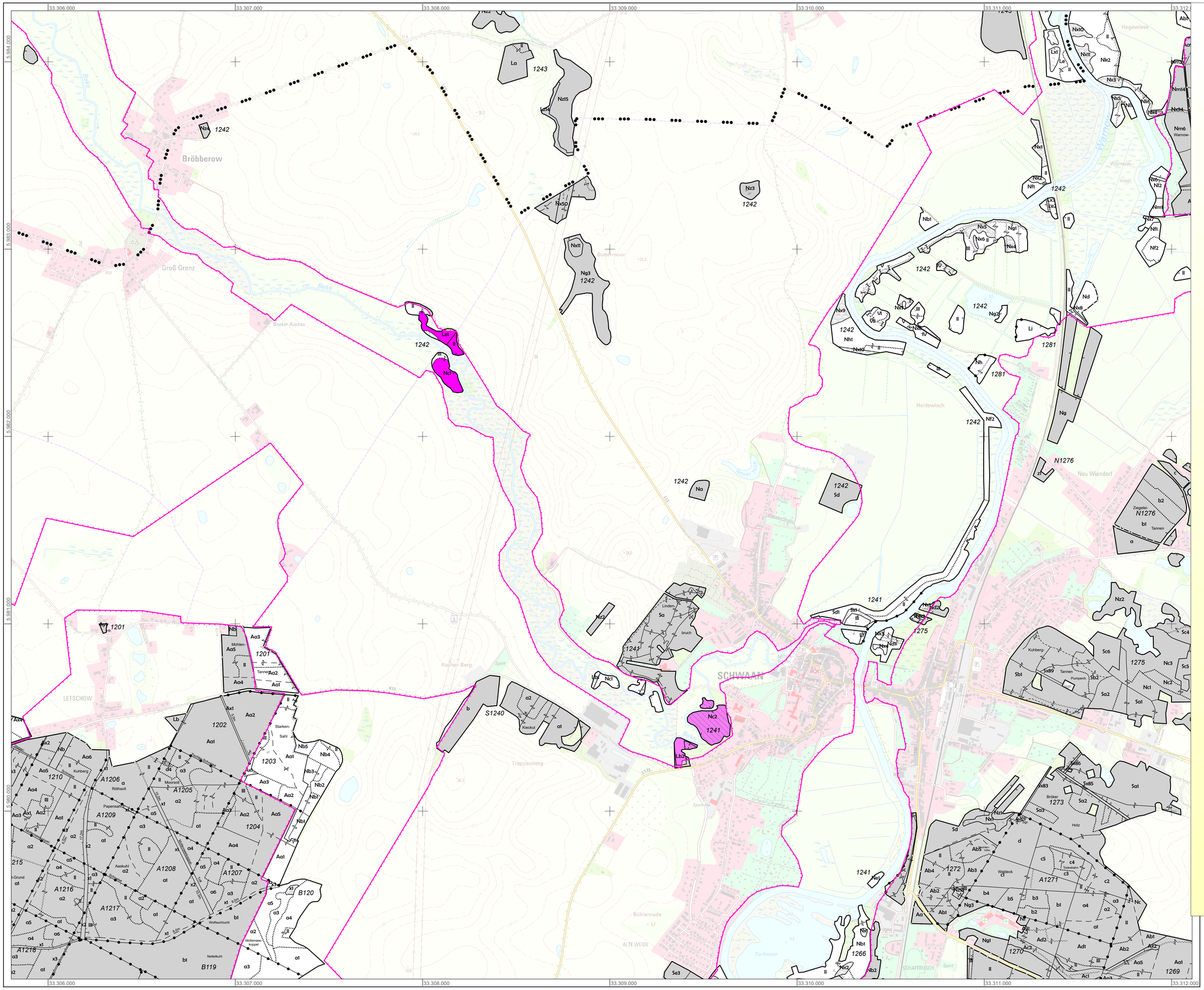


Landesforst
Mecklenburg-Vorpommern

# NATURA 2000

## GGB DE 2037-301

Beketal mit Zuflüssen

FoA 22 Bad Doberan

100 0 100 200 300 400 500 Meter

**Maßstab 1 : 10 000**

**Waldzustand vom: 01.01.2023**
**Stichtag der Forsteinrichtung im Landeswald: 01.01.2021**
**Forststruktur vom: 01.01.2023**
**Koordinaten: ETRS 89**
**Bearbeitung: Landesforstanstalt Mecklenburg-Vorpommern**
**Betriebsteil Forstplanung, Versuchswesen,**
**Forstliche Informationssysteme**

### Zeichenerklärung

**Lebensraumtypen in ihren Erhaltungszuständen**

| LRT | A | B | C |
|---|---|---|---|
| 2180 | | | |
| 9110 | | | |
| 9130 | | | |
| 9150 | | | |
| 9160 | | | |
| 9180* | | | |
| 9190 | | | |
| 91D0* | | | |
| 91E0* | | | |
| 91G0* | | | |
| 91T0 | | | |
| 91U0 | | | |

**sonstige Merkmale**

- Reifephase
- mit Überlagpungsphase
- Altholzinsel
- kein LRT
- Wald außerhalb des bearbeiteten Projektes
- Grenze FFH-Gebiet

**Forstliche Grenzzeichen und Grenzen**

- Grenzstein
- Grenzhügel
- Sicherheitsstein
- Nationalparkgrenze
- Forstamtsgrenze
- Revier grenze
- Abteilungsgrenze
- Unterabteilungsgrenze
- Teilflächengrenze

**Wege, Gestelle Hydrographie**

- Fußweg
- Gestell unter 5m Breite
- Gestell ab 5m Breite
- nicht befestigter Weg unter 5m Breite
- nicht befestigter Weg ab 5m Breite
- befestigter Weg unter 5m Breite
- befestigter Weg ab 5m Breite
- Graben
- Böschung

**Politische Grenzen**

- Forstamtssitz
- Revierförsterei
- alleinstehendes Gebäude
- Bestandesgruppierung
- Denkmal
- Überhaken
- Staatsgrenze
- Landesgrenze
- Kreisgrenze
- Gemeindegrenze

**Signaturen**

- Garten
- Saatgut- und Obstplantage
- Pflanzgarten
- Weidenheger
- Wildacker Wildwiese
- Sumpf
- See od. Teich
- Unland / Ödland
- Wiese
- Acker

**Herausgeber: Landesforstanstalt Mecklenburg-Vorpommern**

Quelle der Sach- und Vektordaten: Forstlicher Geodatenpool 2023
Hintergrund: Topographische Karte des Landes M-V 1:10.000
Die Vervielfältigung erfolgt mit Genehmigung des Landesvermessungsamtes M-V

**© GeoBasis-DE/M-V <2023>**

Diese Karte ist urheberrechtlich geschützt. Eine Vervielfältigung ist nur mit Erlaubnis der Herausgeber zulässig.

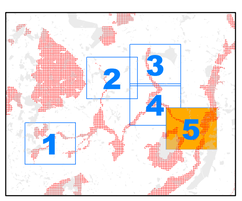


Lage des Blattes

**FoA 22 Bad Doberan, Bl. 5/5**

**GGB DE 2037-301 Beketal mit Zuflüssen**

**Themenkarte: Waldlebensraumtypen - Bewertung inkl. Reifephasen und Altholzinseln**
**Maßstab 1 : 10.000**